Codigo: 560

Venta de Departamento en VITACURA 16.200 UF

DESCRIPCIÓN

Excelente departamento, construido por Moller y Perez-Cotapos, con finas terminaciones.
Muy buena ubicación y conectividad, cercano a autopista Costanera norte y Kennedy, Parque Bicentenario, Club de Polo, colegios, mall Casa Costanera, restoranes, comercio y servicios.

___Hall de entrada, amplio living comedor, con salida a gran terraza. Cocina muy luminosa y gran logia.

___Baño de visitas. Sala de estar o escritorio en el pasillo. Dos dormitorios que comparten un baño.

___Dormitorio principal en suite con salida a terraza.

___Dos estacionamientos y una bodega.

___El edificio cuenta con piscina, gimnasio y sala gourmet.

Contribuciones: $400.000 trimestral
Gastos comunes: $500.000

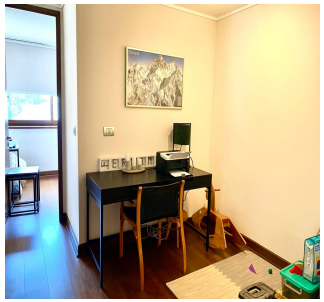

METROS TOTALES	METROS Construidos
170m2	170m2

DORMITORIOS	BAÑOS
3	3